

Cos'è una Sezione Primavera?

La sezione primavera è un servizio educativo dedicato alla prima infanzia che accoglie bambini che compiano i 24 mesi tra il 1 gennaio e il 31 Dicembre dell'anno scolastico in corso; i bambini possono essere accolti solo al compimento dei 24 mesi (come da normativa regionale)

La Sezione è una risposta alternativa all'anticipo scolastico che tiene conto delle caratteristiche peculiari di questa fascia di età e ne rispetta esigenze e potenzialità.

Le sezioni primavera della FISM sono tutte integrate all'interno delle scuole dell'infanzia paritarie con le quali condividono il progetto educativo in un'ottica 0-6 anni

Le sezioni possono accogliere fino a venti bambini e il rapporto adulto /bambino non può superare il rapporto 1-10

Sezione Primavera: orari di funzionamento

La sezione primavera è aperta dal mese di settembre al mese di luglio, dal lunedì al venerdì con il seguente orario: dalle ore 7.30 alle ore 16.00. L'entrata al mattino è consentita fino alle ore 9.00. L'uscita pomeridiana è consentita dalle ore 15.30 alle ore 16.00.

Vi è la possibilità di usufruire di un'uscita anticipata dalle ore 12.30 alle ore 13.00.

La Sezione Primavera nella nostra Scuola : gli spazi

La Sezione Primavera è composta da:

- UN PICCOLO INGRESSO
- UNA STANZA DELLE ATTIVITA'/ SALONE
- UN BAGNO
- UNA SALA UTILIZZATA COME PICCOLA PALESTRA



L' **INGRESSO** è una piccola zona dove al mattino ogni genitore può preparare il proprio bambino prima di lasciarlo alle cure dell'insegnante.

In questo spazio vi è una piccola bacheca che espone in copia tutta la documentazione relativa alla sezione primavera.

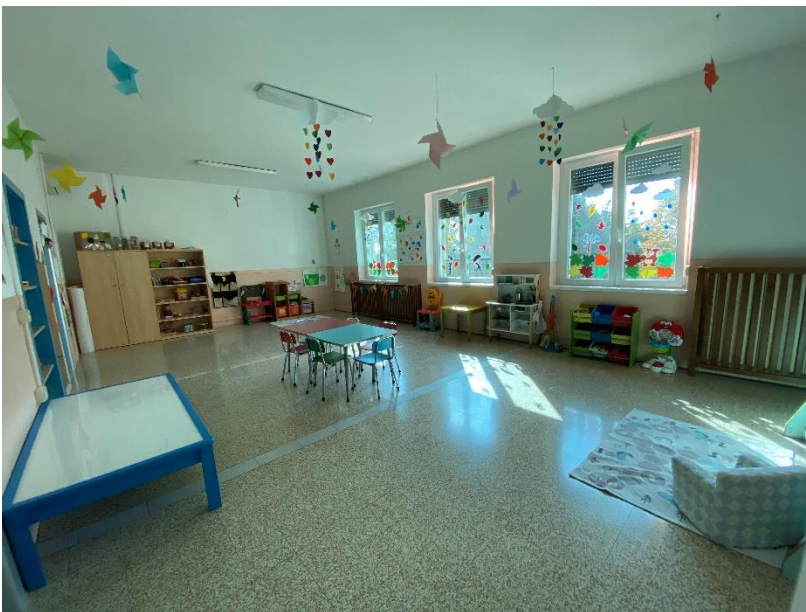

LA STANZA DELLE ATTIVITA'/SALONE

E' il fulcro della sezione Primavera: è qui che i bambini vivono appieno le loro esperienze, pongono le basi per una prima convivenza scolastica, e si divertono con giochi strutturati, guidati e/o liberi.



IL BAGNO. Questo spazio è un luogo molto intimo: lasciarsi andare all'uso del bagno è per il bambino un atto di estrema fiducia, così come lasciarsi cambiare il pannolino. Se la sezione è provvista di un fasciatoio e lavatoio, nel bagno troviamo due piccoli water per quei bambini che iniziano o hanno raggiunto il controllo sfinterico. I lavandini e un armadio contenente le scatole del cambio completano l'arredo.



PICCOLA PALESTRA

Stanza adibita come piccola palestra per i bambini della sezione Primavera.



IL GIARDINO. All'interno del grande giardino esterno è stato ricavato uno spazio dedicato alla sezione primavera con giochi e "attrazioni" adeguate all'età.

I "tempi" per l'inserimento dei bambini nella Sezione Primavera

Essendo il servizio rivolto a bimbi molto piccoli, l'ingresso a scuola avviene in modo differente rispetto a quello dell'infanzia, infatti l'ambientamento si prolunga per diversi giorni ed è accompagnato dalla presenza di un genitore o un adulto che il bambino riconosce come punto di riferimento.

L'inserimento inizia il primo giorno dove il bambino rimane in sezione a scuola con il genitore e l'educatrice. In questo tempo l'insegnante butta le prime basi per una buona relazione interagendo con lui e proponendo più volte il gioco del cu-cù (questo esercizio è fondamentale per far comprendere al bambino che se la mamma va via, poi comunque torna.). A questo gioco segue l'uscita dalla stanza della mamma, prima per qualche breve istante, poi, per un tempo più lungo.

Durante il secondo e terzo giorno il bambino vivrà la giornata scolastica con la presenza dell'adulto di riferimento solo per un'oretta, poi resterà con l'insegnante: in questa fase è fondamentale rafforzare il legame che il bambino ha con l'educatrice. Rimarrà a scuola per un tempo limitato e si chiede al genitore la totale disponibilità di arrivare, in caso di necessità. Al quarto e quinto giorno il bambino rimarrà a scuola fino alle 12.30 quindi dopo il pranzo; solo con il sesto giorno e se l'educatrice lo ritiene pronto, potrà iniziare a fare la giornata intera dormendo all'asilo nel pomeriggio.

Anche se l'inserimento ha uno schema ben definito le educatrici pongono sempre il bambino al centro, prolungando i giorni delle varie "tappe" in caso di necessità.

1° GIORNO	9.00-10.00	Bambino con mamma ed educatrice
2° GIORNO	9.00-11.00	Bambino rimane un po' con la mamma poi quest'ultima esce Il bambino fa merenda
3° GIORNO	7.30/9.00-11.00	Bambino entra e rimane un po' con la mamma Fa merenda
4° GIORNO	7.30-12.30	Bambino entra e saluta subito la mamma e rimane anche a pranzo
5° GIORNO	7.30-12.30	Bambino entra e saluta subito la mamma e rimane anche a pranzo

6° GIORNO	7.30-16.00	Bambino entra saluta subito la mamma e rimane all'asilo per tutta la giornata
-----------	------------	---

La giornata alla SEZIONE PRIMAVERA

ACCOGLIENZA	7.30-9.00
MERENDA	9.30 – 10.00
ATTIVITA'	10.00- 11.00
PRANZO	11.15-12.00
PRIMA USCITA	12.00-12.30
RIPOSO	12.30-15.00
MERENDA	15.00-15.30
SECONDA USCITA	15.30-16.00

La “continuità” con la Scuola dell’Infanzia

La continuità educativa tra la Sezione Primavera e la Scuola dell’Infanzia avviene attraverso esperienze educative/formative o momenti di gioco; questo permette di vivere il “passaggio” alla Scuola dell’Infanzia con la tranquillità di aver già incontrato le insegnanti, svolto laboratori appositamente pensati per il “progetti continuità” e conosciuto i nuovi ambienti.